KAPhálózat

Túlélési stratégiák változó klímában

Fenntartható öntözéses gazdálkodás

Az éghajlatváltozás egyre szélsőségesebb vízviszonyai között a fenntartható öntözés a termésbiztonság megőrzésének és a vízkészletek felelős használatának fontos eszköze.



www.kap.gov.hu

Magyarország Kormánya

Az Európai Unió társfinanszírozásával

Ellenőrző alapkérdések gazdálkodóknak

1. Tudja-e, hogyan és miből lehet öntözni?

2. Ismeri-e az öntözés engedélyezési folyamatát?

3. Érvényesülnek-e a területein az aszályérzékenység és víztakarékosság szempontok az öntözési technológia és növénykultúra kiválasztásánál?

4. Hosszú távon környezeti szempontból fenntartható-e és rentábilis-e az öntözés a területén?

5. Ismeri-e hogyan ellenőrzik az öntözést?



1. Ismerje meg a rendelkezésre álló öntözővíz-forrásokat, és műszaki lehetőségeit!

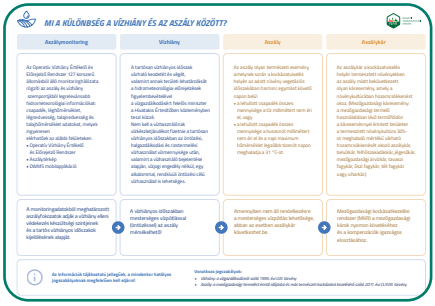

Mi a különbség a vízhiány és az aszály között?

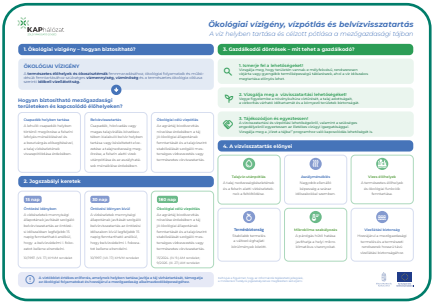

Ökológiai vízigény és vízpótlás fogalma, belvíz kezelése



Mikor mondhatjuk, hogy egy terület valóban öntözhető?

Az öntözés 7 alaptétele



Milyen vízkészletekből lehet öntözni?

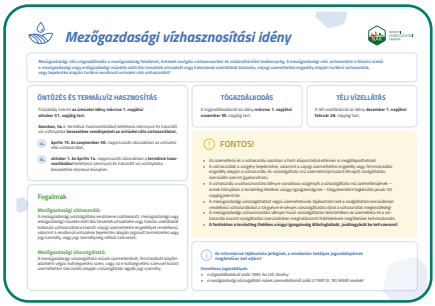

Mettől meddig tart az öntözési idény? Mezőgazdasági vízhasznosítási idény



Magyarország vízgyűjtő területei – a hazai vízgazdálkodás természetes rendszere

2. Tájékozódjon az öntözés engedélyezési folyamatáról és feltételeiről!

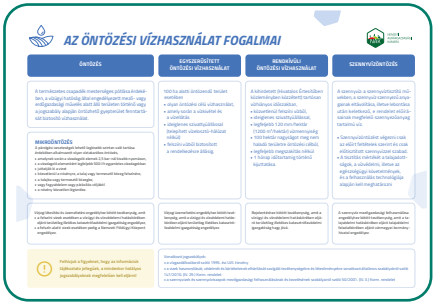

[Az öntözési vízhasználat fogalmai]



[Vízjogi engedély-típusok öntözési célú vízkivételek vonatkozásában]

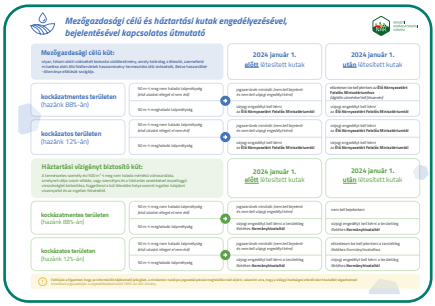

[Mezőgazdasági célú és háztartási kutak engedélyezésével, bejelentésével kapcsolatos útmutató]

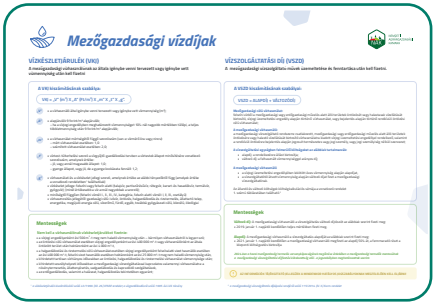

Mezőgazdasági vízdíjak



Öntözéses szolgalom - kártalanítási útmutató



Bejelentéshez kötött rendkívüli öntözési célú vízhasználat

3. Válasszon a termőhely adottságaihoz igazodó, víztakarékos öntözési technológiát és a vízellátási viszonyokhoz alkalmazkodó növénykultúrákat!

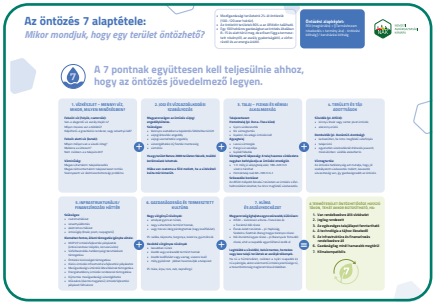

Az öntözés 7 alaptétele:
Mikor mondjuk, hogy egy terület öntözhető?



Precíziós öntözési stratégiák a gyakorlatban



Precíziós öntözés



Precíziós gazdálkodás – Innováció és hatékonyság a fenntartható mezőgazdaságért



Az okos öntözés forradalma, avagy a fenntartható vízgazdálkodás jövője



Energiahatékony szivattyúzás az öntözésben



Altalajöntözés, csepegtetés a felszín alatt



A mezőgazdasági termelők öntözési tudása és képzési igényei



A szaktanácsadók öntözési tudása és képzési igényei

4. Térképezze fel a természetes és mesterséges vízpótlási lehetőségeket!

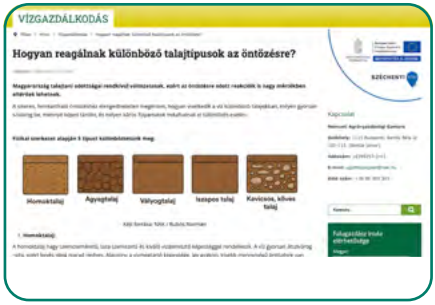

[Hogyan reagálnak különböző talajtípusok az öntözésre?]



[Az öntözhetőség természet-gazdasági korlátainak hatása az öntözhető területekre]

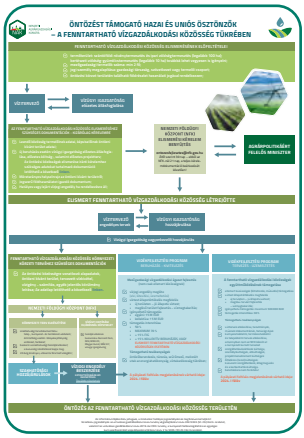

[Fenntartható közösség]

5. Ismerje meg az öntözés nyomon követésének és ellenőrzésének szabályait!

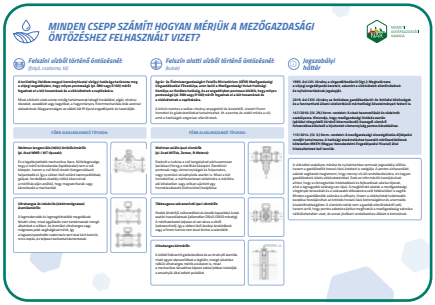

Öntözési vízhasználat vízmérési módjai

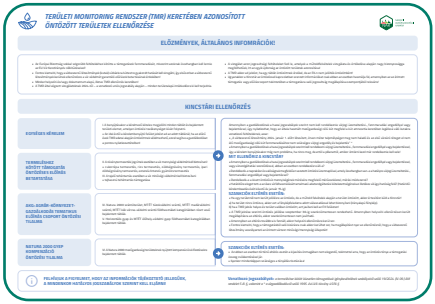

Hogyan ellenőrzi a Kincstár az öntözést?

NEMZETI AGRÁRGAZDASÁGI KAMARA

AKI Agrárközgazdasági Intézet



MAGYARORSZÁG KORMÁNYA

Az Európai Unió társfinanszírozásával