KAPhálózat

Túlélési stratégiák változó klímában

Vízmegtartás mezőgazdasági területen

Az éghajlatváltozás egyre szélsőségesebb vízviszonyai között a gazdálkodás egyik kulcskérdése, hogy hogyan tudjuk a vizet a területen tartani, és ezáltal segíteni a helyi vízháztartás regenerálódását.



www.kap.gov.hu

Magyarország Kormánya

Az Európai Unió társfinanszírozásával

Ellenőrző alapkérdések gazdálkodóknak

1. Ismerem-e a területeim sérülékenységét (pl: természetes vízháztartását, vízlefolyási és beszivárgási adottságait, talajállapotát)?

2. Megfelelően védem-e a talajaimat az eróziótól és a vízveszteségtől az aszályosabb időszakban?

3. Tudok-e vizet visszatartani a tábláimon csapadékos időszakban, hagyok-e lehetőséget és ha igen, akkor hogyan a visszatöltődésre?

4. Ismerem-e a környezetemben lévő vízpótlási, vízkivezetési lehetőségeket?

5. Szükség esetén össze tudok-e fogni a szomszédos gazdaságokkal?



1. Ismerje meg a területének, talajának vízgazdálkodási jellemzőit, lehetőségeit!



Vízmegtartás a talajban



A talajvédelem tízparancsolata



Amiről a talajvizsgálati eredmények beszélnek



Térképi környezeti adatok hazai online platformokon

2. Védje talajának vízkészletét talajtakarással, segítse a beszivárgást megfelelő agrotechnikával!



Tegyünk az erózió ellen



Körforgásos talajjavítási megoldások és alkalmazhatóságuk a mezőgazdaságban





Új erőt a termőföldnek



Karbongazdálkodás

3. Tartsa területén belül az összegyülekező vizet!

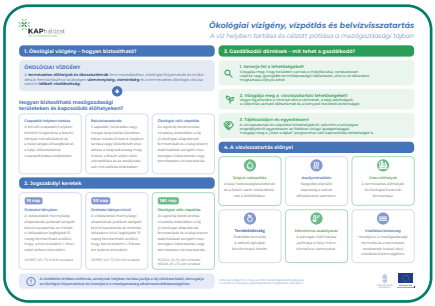

[Ökológiai vízigény és vízpótlás fogalma, belvíz kezelése]



[Természetes infrastruktúrával a termőhelyért]



4. Térképezze fel a természetes és mesterséges vízpótlási lehetőségeket!

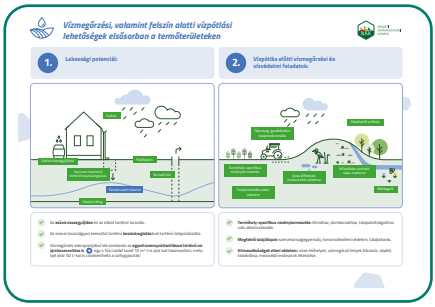

Mit tehetünk a víz-megőrzés érdekében?
Vízmegőrzési, valamint felszín alatti vízpótlási lehetőségek elsősorban a termőterületeken



Vízmegtartáshoz esőváró stratégia



5. Keresse az együttműködési lehetőségeket a nagyobb léptékű fejlesztések megvalósításához is!



Gazdálkodjunk jól a vizeinkkel

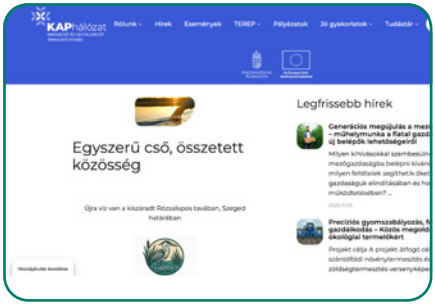

Egyszerű cső, összetett közösség

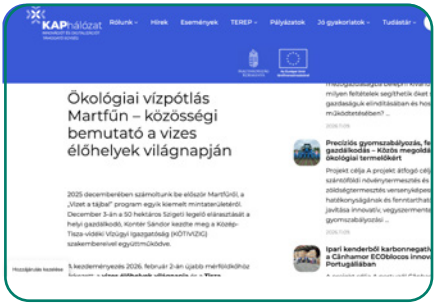

Ökológiai vízpótlás Martfűn – *közösségi bemutató a vizes élőhelyek világnapján*

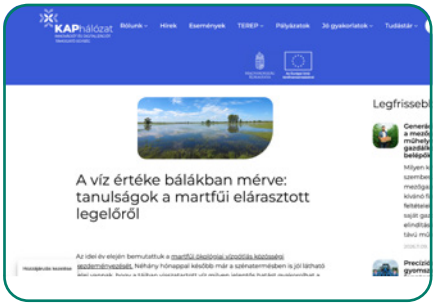

A víz értéke bálákban mérve: *tanulságok a martfűi elárasztott legelőről*



A vízőrzők szerepe Magyarország jövőjében: *Sárrét Vízőrzők*



A víz nyomában: *első hozamadatok az Öreghegy Projektből*

NEMZETI AGRÁRGAZDASÁGI KAMARA

AKI Agrárközgazdasági Intézet



MAGYARORSZÁG KORMÁNYA

Az Európai Unió társfinanszírozásával